



**AM/GESCO** es un potente sistema diseñado para cumplir los objetivos de facilitar y agilizar los procesos administrativos, comerciales y de control de la empresa en sus diferentes facetas, tanto la gestión de almacenes, infinidad de tarifas y herramientas para su tratamiento, adecuada gestión de compras y ventas así como su gestión de cobros y documentos bancarios (tesorería), fabricación de compuestos. Hemos tenido en cuenta que no todas las PYMES son iguales por lo que la aplicación permite la parametrización de la mayoría de las funciones, lo que nos ofrece un amplio abanico de actividades que podemos abordar, desde empresas productivas, comerciales o de servicios. Basándonos en todo lo anteriormente expuesto podríamos definir que **AM/GESCO** es un software ERP de fácil manejo y amplias posibilidades.

### PUNTOS DESTACADOS

- » Facilidad de manejo.
- » Gestión de stock y proveedores.
- » Artículos y servicios.
- » Tratamiento de series, tallas y colores,
- » Emisión de etiquetas configurables.
- » Múltiples códigos de barras por artículo.
- » Tarifas de precios personalizadas, múltiples, por familias, por puntos...
- » Tratamiento de clientes y lugares de envío, por perfiles económicos y categorías.
- » Gestión de compras y ventas con presupuestos, pedidos, albaranes y facturas.
- » Gestión de cobros, con efectos y remesas bancarias.
- » Configuración de formularios de documentos de entrada de datos.
- » Compuestos, escandallos y partes de fabricación.
- » Facturación de anticipos.
- » Facturación de certificaciones.
- » Configuración de informes por el usuario.
- » Impresión de documentos sustituyendo los códigos de artículo por la del cliente o proveedor.
- » Recogida de datos enviado por pesadoras o surtidores de carburante.
- » Trazabilidad.
- » Facturación de cuotas periódicas.
- » Inventarios a cualquier fecha.
- » Envío de documentos por fax y/o correo electrónico.
- » Facturación por obras.

### MULTIEMPRESA y MULTIEJERCICIO

Permite gestionar ilimitadas empresas y ejercicios.

### COMPLETA FICHA de FICHEROS MAESTROS

Clientes, proveedores, artículos, agentes, económicos, bancarios, documentos, formas de pago, parámetros de empresa, etc.

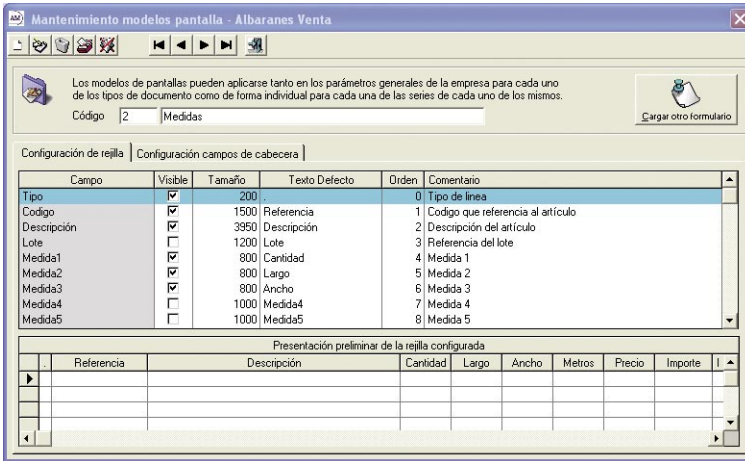

## TARIFAS, PRECIOS y DESCUENTOS

Definición de tarifas de oferta indicando el precio y período de cada artículo en oferta.

Posibilidad de precios especiales de artículos de clientes, proveedores, perfiles económicos, familias y también precios por tramos de cantidad servida.

Replicación de tarifas pudiendo el usuario crear una tarifa de precios a partir de otra.

Cambio de precios de venta al comprar con distinto precio al anterior. Fácil proceso para el cambio masivo de precios de venta ya sea por porcentajes o por importes lineales.

Histórico de precios con el mantenimiento de un historial con los cambios de precios realizados en la pantalla de variación de precios. Este historial se puede restaurar total o parcialmente, reemplazando los precios actuales.

## RESUMEN CARACTERÍSTICAS

Tipos de tarifas y condiciones de aplicación de descuentos generales, de proveedor, a clientes, a perfiles económicos de clientes aplicables directamente tanto a artículos como a familias de artículos.

Tarifas por tramos en función de la cantidad consumida.

Tarifas de oferta indicando el periodo de aplicación de las mismas.

Replicación de tarifas (crear una tarifa a partir de otra).

Asistentes de revisión masiva de tarifas por aplicación de nuevas condiciones de cálculo.

Asistente de revisión de precios de venta en el momento de registrar nuevas condiciones de compra.

Mantenimiento de un histórico completo de los precios aplicados a todos los artículos.

Tarifas por puntos.

Gestión de hasta 3 descuentos porcentuales y uno por cantidad.

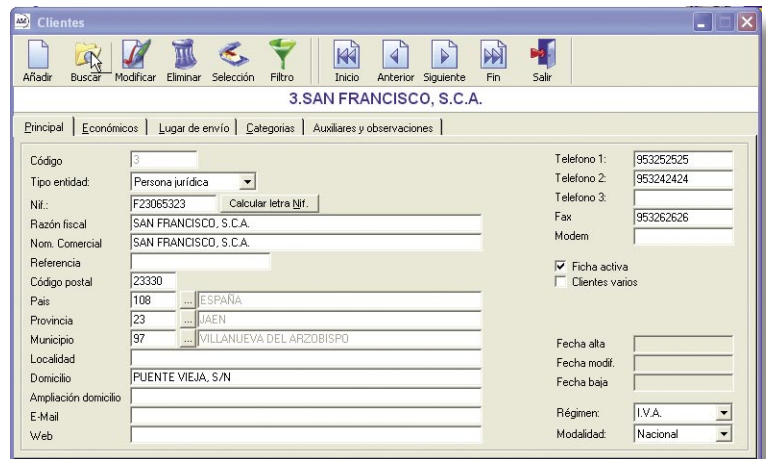

## ENLACE CONTABLE con AM/CONTA

Creación de un fichero con la información necesaria para su incorporación contable. La cuenta de ingresos puede ser única o la introducida en las familias. Este proceso se puede repetir tantas veces como se necesite sin peligro de duplicidad de los datos en la contabilidad. Posibilidad de parametrizar las cuentas contables por diferentes series de documentos.

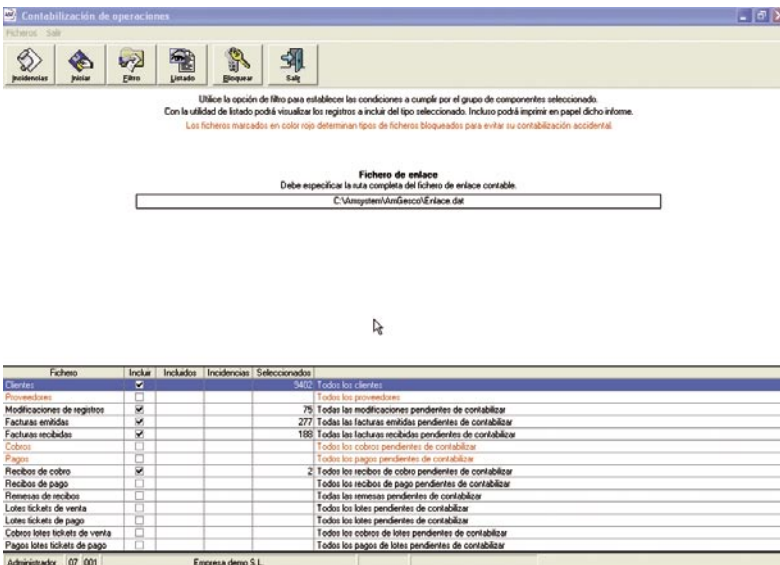

## ARTICULOS y ALMACEN

Los artículos permiten varios tipos y números de códigos de barra con lo que se cubre los artículos envasados en formatos de unidades diferentes.

Tiene utilidad de registro rápido de artículos y códigos de barra debido a que su pantalla sólo recoge los datos necesarios, el alta de los artículos se realiza en breve espacio de tiempo.

Formato de artículos con tallas y colores. A través del código que se puede definir indicando los dígitos correspondientes a la referencia, talla y color del artículo.

Control de stock de los artículos ya que el programa

posee procesos de entrada de artículos en los distintos almacenes e inventarios de los mismos. Procesos de inventario siendo la característica principal la introducción o listado de las existencias a una fecha determinada.

Posibilidad de imprimir los documentos de compra/venta con los códigos de artículo del cliente o proveedor, así como al crear el documento introducir dichos códigos y los convierte al propio sin tener la necesidad de buscar cual es la equivalencia.

### Características:

- » Diferente ubicación física de los artículos por lote.
- » Inclusión de características definibles que permite una mejor descripción del artículo.
- » Las referencias alternativas agiliza la búsqueda de artículos similares en caso de rotura de stock del artículo deseado.
- » Visualización del stock en distintos formatos.

### RESUMEN DE CARACTERÍSTICAS

- » Control de stocks de hasta dos unidades por artículo.
- » Almacenes generales, almacenes de depósito clientes, almacenes de depósito proveedores.
- » Seguimiento por cada ficha del resumen de entradas, salidas, ajustes por inventario, pedidos de clientes pendientes, pedidos a proveedores pendientes, reserva de stock, pendiente de fabricar.
- » Precios medios brutos y netos con impuestos y sin impuestos tanto de compra como de venta.
- » Precios de última venta y compra junto con la fecha de la operación.
- » Posibilidad de rectificar inventarios con carácter retroactivo.
- » Envío de la información de almacén desde la central a sucursales.
- » Control del stock de seguridad, niveles de reposición, etc.

### INFORMES e IMPRESIÓN

Envío de documentos por fax y/o e-mail: configurando la bandeja de entrada/salida de fax y e-mail el programa no necesita la impresión física del documento.

Creación, impresión y gestión de etiquetas pudiendo el usuario definir el tamaño y los datos a incluir en la etiqueta, así como exportación de informes a otros formatos standard.

Creación por parte del usuario de informes a partir de otros ya creados.

Exportación de los informes a las herramientas ofimáticas mas comunes del mercado.

Filtros que permiten seleccionar los datos sin que tengan la necesidad de estar consecutivos.

### PROCESOS

Procesos de documentos de venta, compra, traspaso entre almacenes, fabricación, autoconsumo, cobros y pagos, movimientos entre sucursales, ajustes.

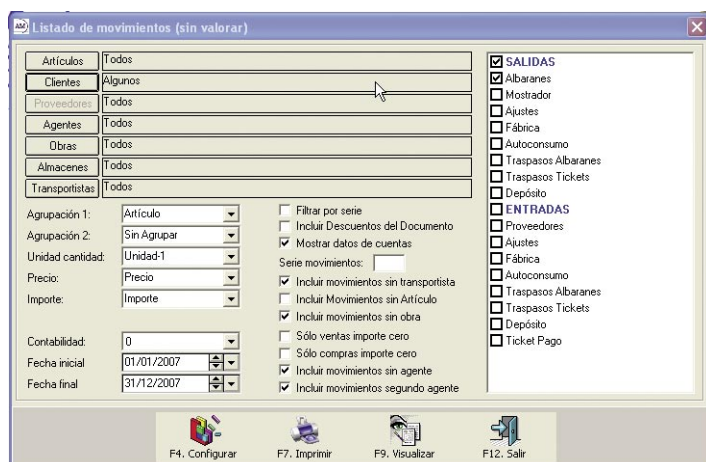

Incorporación o copia de documentos en otros documentos, lo que permite que un presupuesto se pueda incorporar a un pedido o albarán, o bien se puede copiar en otro presupuesto.

Si el documento de venta tiene marcado que los precios ya tienen el I.V.A. incluido el programa calcula las bases imponibles deduciendo el importe del impuesto.

Asignación de albaranes a una obra determinada lo que permite una facturación agrupada y diferenciada por obras.

Gestión de recibos y remesas teniendo la posibilidad de generar un fichero en los distintos formatos interbancarios para su la incorporación en los programas de las entidades bancarias.

Aplicación de comisiones a ALBARANES VENTA

Modificar Moneda Salir

Filtro de documentos y movimientos Detalle de movimientos seleccionados

Serie	Número	Fecha	Cuenta	Artículo	Descripción	Agente	N	% Com.	Unidad
0	25963	22/10/07	1			2801	1	8,00	
0	25963	22/10/07	1	03A-001	ALUMINIO LACADO BLANCO	2801	1		
0		1/24/11/07	6			4701	1	20,00	
0		1/24/11/07	6	03A-006	CERROJO	4701	1		
0		1/24/11/07	6	03A-004	ESPEJO	4701	1		
0		1/24/11/07	6	03A-003	CRISTAL	4701	1		
0		1/24/11/07	6	03A-001	ALUMINIO LACADO BLANCO	4701	1		
0		1/24/11/07	6	03A-001	ALUMINIO LACADO BLANCO	4701	1		
0		2/24/11/07	8			0301	1	5,00	
0		2/24/11/07	8	MO	Mano de obra	0301	1		
0		2/24/11/07	8	03A-003	CRISTAL	0301	1		
0		2/24/11/07	8	03A-003	CRISTAL	0301	1		
0		2/24/11/07	8	03A-003	CRISTAL	0301	1		

Cliente: % Comisión registrada:  
Artículo: Comisión unitaria aplicada:

Aplicar comisión a líneas marcadas Marcar Desmarcar Marcar todos Desmarcar todos Ocultar columna descripción

## PARAMETRIZACIÓN y CONSULTAS

Posee parámetros de actuación para la mayoría de los procesos y modelos de documentos.

Dispone de una base de datos con las provincias españolas y la mayoría de sus municipios con sus correspondientes códigos según el I.N.E.. El usuario puede ampliar o modificar dicha base.

Consulta y extracto de los números de lote o serie imprimiendo un listado con los movimientos realizados, lo que permite un seguimiento del número de lote.

Búsquedas por códigos y descripciones.

Gestión de usuarios con lo que se indica los procesos a los que cada usuario le está permitido acceder.

## TRAZABILIDAD

Seguimiento de trazabilidad de los artículos que utilicen "lotes de fabricación", "Tonos y Calibres", "Números de Serie" o cualquier otro sistema de control, tanto para los comprados como para los elaborados por el usuario.

## Características:

- » Lotes únicos por unidad de artículo (números de serie), mismo lote para todas las unidades del mismo artículo o artículos distintos.
- » Fecha de caducidad.
- » Informes y consultas de trazabilidad.
- » Asignación automática del lote para los artículos con fabricación mediante expedientes.
- » Inventario por lotes de artículos.
- » Cierre de lotes.
- » Ubicación del artículo por lotes.

## FABRICACIÓN Compuestos

Estas opciones de AM/GESCO aumentan su potencial en cuanto al adecuado tratamiento que se da a aquellos artículos que se comercializan de forma conjunta con una referencia que aglutina una serie de componentes, lo que nos permite tanto conocer el coste del artículo compuesto como gestionar el stock de sus componentes puesto que se generan movimientos de salida de estos.

Pedidos Venta Euro

Pedido: 14222 Cliente: 3 SAN FRANCISCO, S.C.A.  
Fecha: 25/10/2007 Agente: 8 VARIOS  
Presupuesto: Forma pago:  
Referencia: Almacén: 1 ALMACEN VILLACARRILLO  
Tipo almacén: General Transportista:

Tarifa: 4  
Dto. Artículo:  
Agente - 2:  
Cliente servir:  
Lugar envío:

Código	Descripción	Cantidad	Precio	% Dto.	Importe	Iva
0 95	ABONO ANTICAL 1 LT	1900,00	4.2120		8.002,80	2

Selección de tarifas y descuentos

Cliente: 3 SAN FRANCISCO, S.C.A.  
Artículo: 95 ABONO ANTICAL 1 LT

Tarifas en función del cliente.  
Tarifa según cabecera del documento.  
Tarifas generales.  
Tarifa actualmente seleccionada.

Ref.	Precio	Ref.	% Dt. 1	% Dt. 2	% Dt. 3	Unitario
1	4.2100					
2	3.2300					

Última COMPRA VENTA Fecha Cuenta Nombre Precio

Última COMPRA VENTA	Fecha	Cuenta	Nombre	Precio

Suma Líneas: 8.002,80  
Descuento:  
Cargos varios: 560,20  
Iva:  
Recargo:  
Imp. Especial:  
I.r.p.f.:  
Total a pagar: 8.563,00

## Escandallos y Partes de Fabricación.

Para aquellas empresas que elaboran productos a partir de una materia prima incorporamos funciones propias de fabricación, desde la confección de los escandallos, donde se definen tanto la materia prima como los procesos que intervienen en la producción, hasta la gestión del parte de fabricación que determina los productos que se han fabricado, lo que posibilita la gestión del stock tanto de los artículos elaborados como la de los componentes de los mismos.

Tanto en compuestos como en escandallos podemos obtener los costes, que resultarán de la incorporación de los componentes valorados a una gran variedad de precios origen que nos permite la aplicación y en su caso el coste de los proceso y variables de gastos fijos que se determinen.

## NÚMEROS DE SERIE / CONTROL DE LOTES

Definición de la información a controlar para cada lote (fecha de fabricación, fecha de compra, fecha y periodo de caducidad, fecha y periodo de garantía ...)

Trazabilidad de operaciones que permite obtener la rentabilidad de cada una de las partidas de forma individual registrándose los movimientos realizados para cada una de ellas.

Control de stocks, fechas de garantía y caducidad de cada lote.

## GESTIÓN DE FORMATOS DE CODIFICACIÓN (TALLAS Y COLORES)

Definición libre de patrones de codificación de referencias de hasta tres niveles de descomposición.

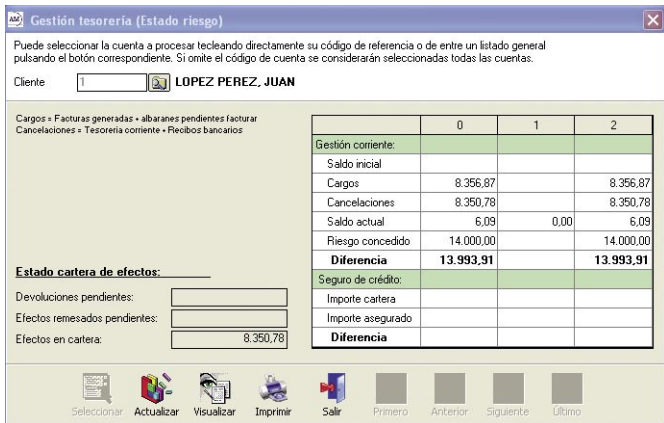

Creación de fichas de artículos automáticamente al dar de alta referencias de niveles superiores en función de las series de codificación establecidas o desde el proceso de compra, al introducir los albaranes de proveedor, de nuevas referencias (por ejemplo: para una determinada prenda dar de alta los diferentes artículos para las respectivas tallas colores establecidos y hasta incluso establecer las diferentes tarifas).

**GESTIÓN DE MEDIDAS (LARGO, ANCHO, GRUESO, ...)**

Para cada línea de detalle en los diferentes documentos se pueden definir hasta 6 unidades de medida, estableciendo para cada una de ellas coeficientes, valores mínimos, formato de presentación de información junto con un asistente de formulas que le permite de forma sencilla establecer las operaciones de cálculo a realizar sobre las diferentes medidas para la obtención

de otras.

Optimizado para utilización en cristalerías, marmolistas, madereros ....

**GENERALES**

Gestión total de los impuestos especiales: Punto verde, carburantes y cárnicas.

Sistema de documentación configurable por series lo que permite que la aplicación tenga comportamientos distintos en función de la serie establecida:

- » Impresión en diferentes modelos de documentos.
- » Diferentes configuraciones de formularios de entrada de datos (presupuestos, pedidos, albaranes, ...)
- » Clasificación o filtrado de operaciones en los diferentes informes de movimientos y documentos.
- » Emisión de etiquetas de carga optimizando el empaquetado de productos por bultos.

Sistema integrado con otras aplicaciones **AM SYSTEM**:

- » Autoventa.
- » Tienda virtual.
- » Servicios GPRS.
- » BackOffice de **AMHOTEL** y **AMTACTIL** (Gestión de compras y almacén)
- » Interacción total con **AMTPV**.
- » Procesos de contabilización automática de operaciones en **AMCONTA** (clientes, proveedores, ventas, compras, cobros, recibos, remesas ....)
- » Sistema de importación de datos externos con otras aplicaciones.

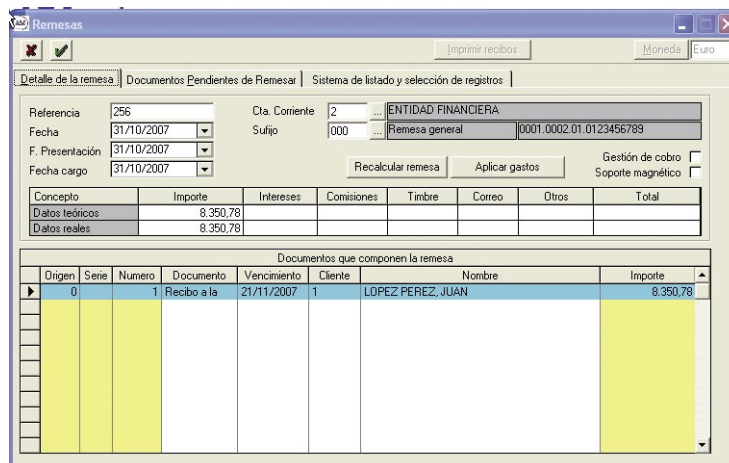

## ACTIVIDADES



### » Distribuidoras de bebidas:

- Permite realizar los movimientos de los artículos en diversos formatos, ya sea por unidades, cajas, palets, etcétera.
- Interface de envío de datos a Heineken.
- Mediante la opción de compuestos el programa propone la venta del envase que contiene el líquido y calcula el importe del impuesto de punto verde.
- Controla el lote de los artículos para los que sea necesario controlar la trazabilidad de los mismos.
- Imprime un parte de carga con los albaranes o pedidos deseados.

### » Distribuidoras de madera, cristales, aluminios, mármoles y persianas:

- Permite la venta por unidades, metros cuadrados y metros cúbicos, así como el número de decimales por unidad de medida y cálculo.
- Tiene en cuenta el redondeo por los múltiplos establecidos y el mínimo por unidad.

### » Distribuidoras de hierro, ferralla y aluminio:

- Permite los movimientos de compra/venta por kilos teniendo en cuenta las dimensiones de los artículos.



### » Distribuidoras de productos de alimentación:

- Permite controlar la trazabilidad de los artículos, tanto para los artículos sin elaboración por parte de la empresa como para los artículos producidos y/o elaborados a partir de materia prima.
- Precios de ofertas entre fechas.
- Ofertas tipo 3x2.
- Cálculo del impuesto de eliminación de residuos sólidos (cárnicas). Este impuesto se puede sumar al total del documento o imprimirlo de forma informativa. Si se considera informativo, el importe del impuesto lo soportará la empresa no el cliente.

**» Talleres de vehículos:**

- Permite tener un seguimiento de los trabajos realizados a una matrícula determinada.
- Imprime un documento de parte de trabajo acorde con la legislación vigente.
- Cambio de propietario de un vehículo.

**» Constructoras:**

- Permite la facturación mediante certificaciones a origen.
- Facturación con tipo de I.V.A. normal o reducido si el promotor lo solicita.
- Retención por garantía.
- Facturación por obras.

**» Empresas de limpieza, mantenimiento, asesorías y alquileres:**

- Por medio de expedientes se puede generar la facturación mensual de manera automática. Simplemente se crea un documento expediente indicándole las fechas en las que se debe de facturar.

**» Confección y zapaterías:**

- Mediante un código de artículo patrón el programa permite la creación de tallas y colores, así como de códigos de barras correspondientes a dicho artículo.
- Cálculo de los vencimientos con una fecha de valor como referencia.

**» Electrodomésticos en general:**

- Por medio del lote se puede controlar el número de serie del artículo con lo que puede hacer un seguimiento de la garantía del artículo.

**» Fitosanitarios:**

- Impresión de la carta de porte para materias peligrosas.
- Impresión de información adicional del artículo.

**» Transportes de mercancías:**

- Impresión de la carta de transporte nacional indicando los datos del conductor, remolque, etcétera.

**» Fabricación:**

- Al dar realizar el parte de fabricación aumenta el stock del producto fabricado y rebaja el stock de la materia prima utilizada.
- Fases de fabricación con distintos niveles.
- Imprime un parte de necesidad de los artículos a fabricar según los pedidos indicados.
- Imprime la previsión de carga con bultos, peso y volumen.
- Etiquetado por cliente, pedidos y composiciones.
- Tarifas por puntos.
- Recalculo de costes de escandallos.





» **Empresas con pesadora o surtidor de combustible:**

- Recoge un fichero con las pesadas o lecturas realizadas y genera los albaranes correspondientes.

» **Terrazos y azulejos:**

- Control del tono y calibre mediante la utilización del lote.
- Control de la ubicación del artículo diferenciándolo por el lote.
- Facturación por obras.

